LeLis

• BLANC •

- 7 pisos
- 24 departamentos entre **106m2 y 285m2**
- 37 cocheras
- Espacios para bicicletas
- Terraza seca
- Solarium
- Parrilla
- Piscina

24 unidades | 3·4·5 ambientes

LeLis Blanc es un desarrollo de Baek&Co, ubicado en **Navarro 4262, barrio de Villa Devoto,** Ciudad de Buenos Aires. Se encuentra a tan solo tres cuadras de la estación de ferrocarril de Villa Devoto y la intersección de las avenidas Chivilcoy y Francisco Beiro.

En armonía con nuestro compromiso al buen **diseño y confort**, este desarrollo se enfoca en ofrecer una experiencia de alta calidad para sus residentes. El desarrollo se define con un **estilo francés** con molduras y revestimientos plásticos tipo piedra París. En **LeLis Blanc**, la comodidad, la funcionalidad y la convivencia son los pilares fundamentales que inspiran nuestro diseño. Cada detalle ha sido cuidadosamente considerado para ofrecer un hogar elegante y sofisticado, donde la vida en familia se vuelve aún más placentera.

ventas@baekyco.com

+54 11 4582 2972

Gaona 3707 | Piso 7° | C.A.B.A.

@baekyco

BAEK &CO.

BK

Planos de UNIDAD

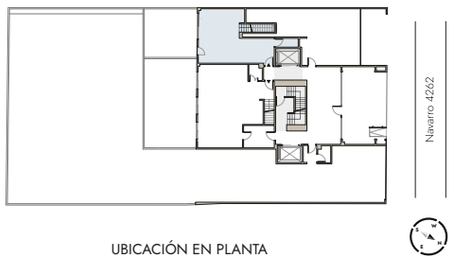

PB2

La **unidad duplex PB2** es un departamento de **4 ambientes** y está ubicado al contrafrente de la planta baja del edificio de **LeLis Blanc.**
En planta baja, se ubican un **amplio living – comedor** conectado a una cocina de concepto abierto, con una gran isla, ventilación natural y un toilette. Este gran ambiente está conectado a un patio de uso exclusivo de la unidad.
El primer piso, está conformado por **tres dormitorios**, uno de ellos en suite, un baño completo y un playroom. Todos los dormitorios tienen salida a un balcón corrido.

SUPERFICIE - Duplex 4 amb

(Planta Baja / Alta)

cubierta	143.00 m2
semicubierta	21.65 m2
descubierta	26.53 m2
total	191.18 m2

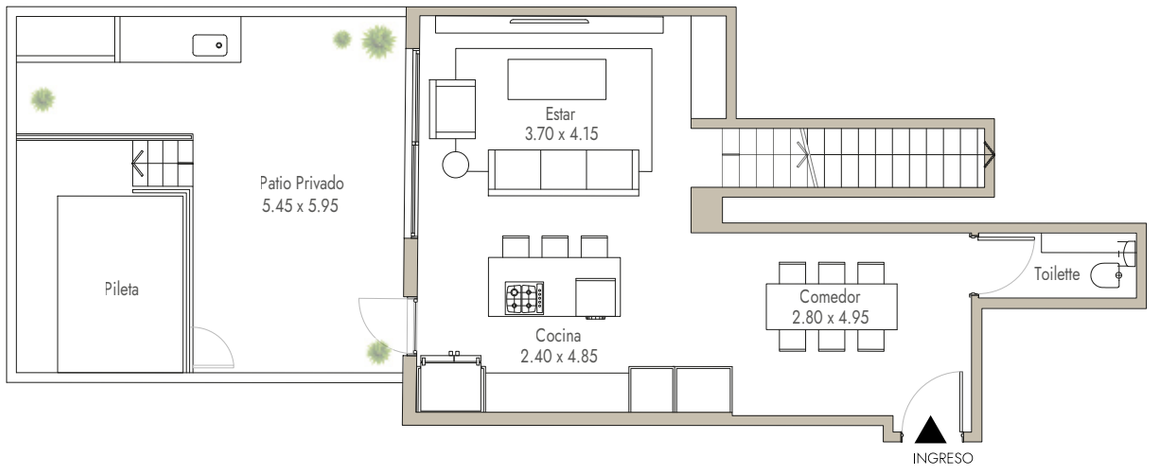

Planta unidad de 4 AMBIENTES (planta baja)

Planta unidad de 4 AMBIENTES (planta alta)

*Las plantas y dibujos 3D son ilustrativos y están sujetos a modificaciones. Las medidas y superficies finales resultarán de la obra terminada y pueden variar.